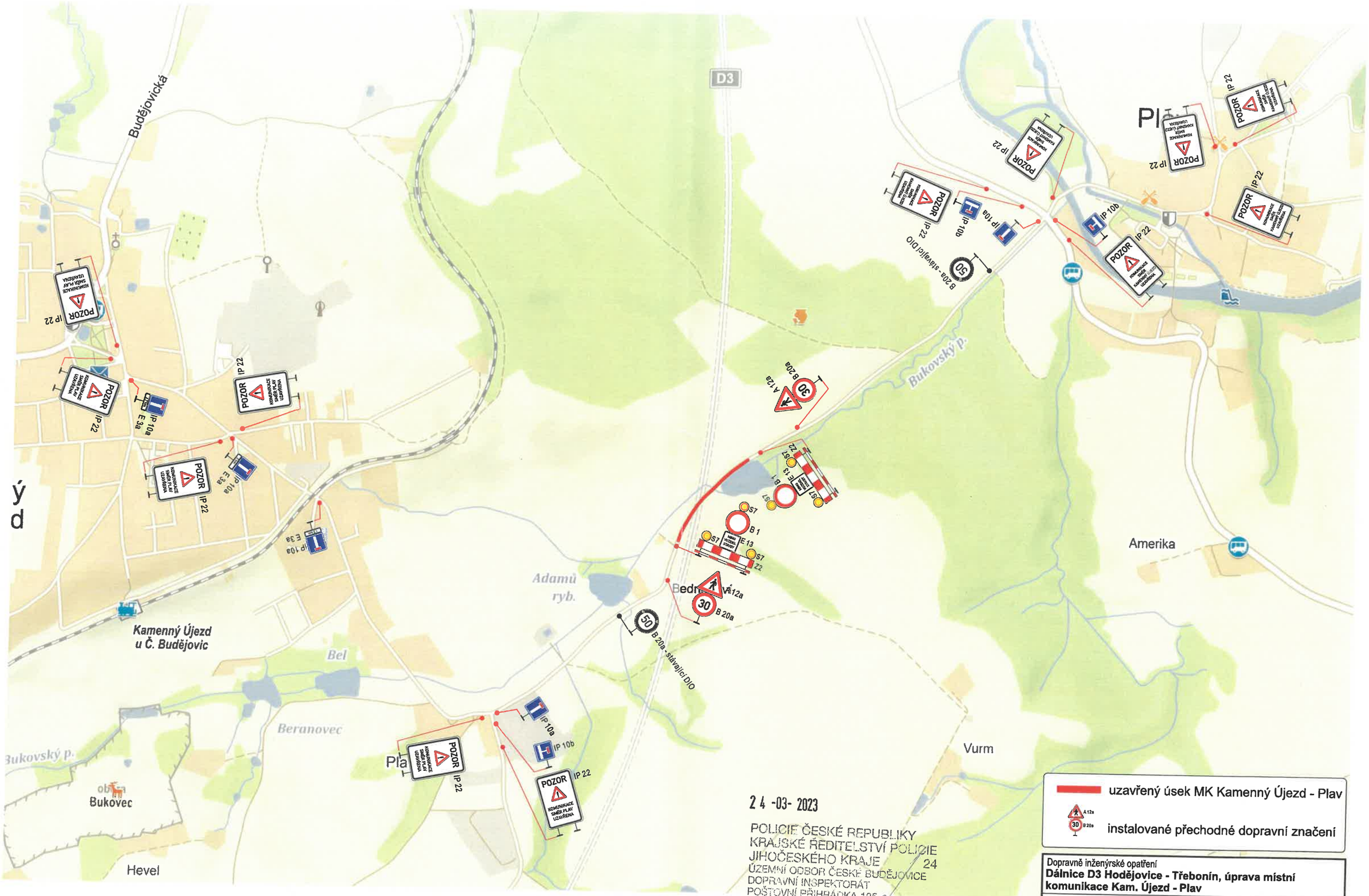

uzavřený úsek MK Kamenný Újezd - Plav

instalované přechodné dopravní značení

24 -03- 2023

POLICIE ČESKÉ REPUBLIKY
KRAJSKÉ ŘEDITELSTVÍ POLICIE
JIHOČESKÉHO KRAJE 24
ÚZEMNÍ ODBOR ČESKÉ BUDĚJOVICE
DOPRAVNÍ INSPEKTORÁT
POŠTOVNÍ PŘIHRÁDKA 125
371 05 ČESKÉ BUDĚJOVICE

Dopravně inženýrské opatření
Dálnice D3 Hodějovice - Třebonín, úprava místní komunikace Kam. Újezd - Plav

Zadavatel: **Doprastav, a.s.**		
Zpracoval: Jiří Kubeš	Dne:	Signistav DOPRAVNÍ ZNAČENÍ
Email: info@signistav.cz	Poznámka: úplná uzavírka	
Telefon: 602 403 383		